EHB Brüstungstechnik AG Alte Strasse 11, 4665 Oftringen
Tel. 062 - 789 51 10, Fax 062 - 789 51 19
E-Mail: admin@ehbag.ch
CHE-104.295.094 MWST

Übersicht Standard-Sockelkanäle

Sockelkanal SFL

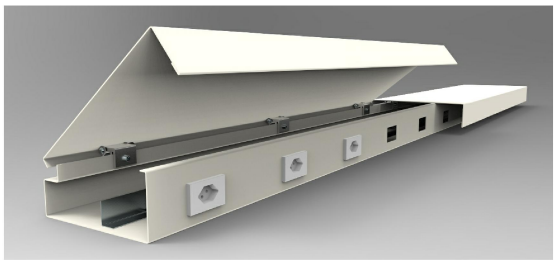

- Klappdeckel
- Deckelform 90°, 45° oder R20
- Einbau von FLF-Einbauapparaten (alle 200mm)

Details ab Seite 5.2.001

Sockelkanal SSD

- Steckdeckel
- Einbau von Einbauapparaten oder Aufsetztank AST01

Details ab Seite 5.3.001

Sockelkanal SSO

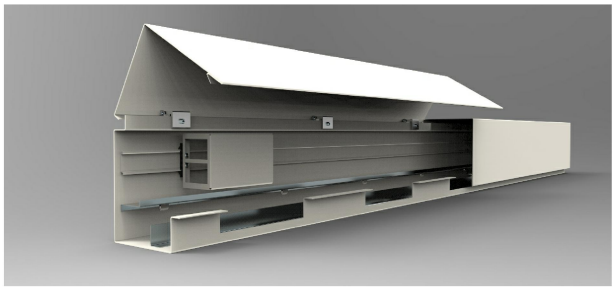

- Klappdeckel
- Deckelform 90°, 45° oder R20
- Einbau von FLF-Adapter

Details ab Seite 5.4.001

Sockelkanal 20x60

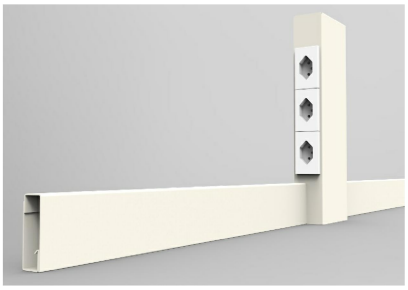

- Haubendeckel
- Deckelform 90° oder 45°
- Einbau von FLF-Einbauapparaten

Details ab Seite 5.5.001

Aluminiumkanal 2402

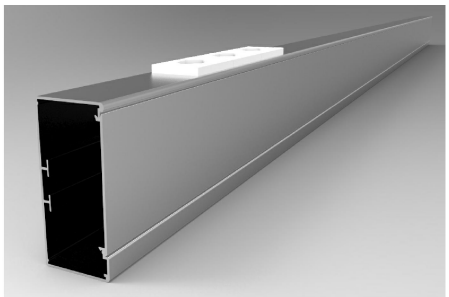

- Steckdeckel
- Einbau von FLF-Einbauapparate

Details ab Seite 5.6.001

Zubehör

- FLF-Adapter (ab Seite 4.7.001)

EHB Brüstungstechnik AG Alte Strasse 11, 4665 Oftringen
Tel. 062 - 789 51 10, Fax 062 - 789 51 19
E-Mail: admin@ehbag.ch
CHE-104.295.094 MWST

Sockelkanal Typ SFL

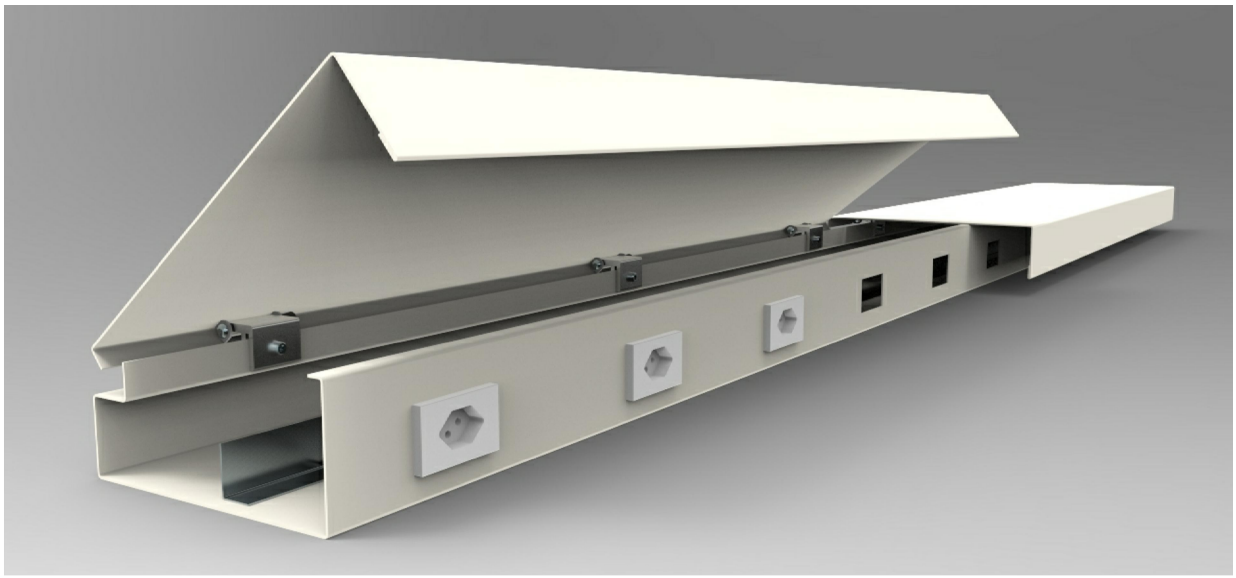

Aufbau:

Die Kanalschale sowie der Deckel sind aus Stahlblech 1.5mm geformt.
Die Frontseite der Kanalschale ist mit Stanzungen versehen, in die FLF-Steckdosen eingesetzt werden können. Diese Dosen und Stecker werden durch den Klappdeckel verdeckt.
Nischen können mit Abdeckungen aus Blech oder Holt ergänzt werden.

Oberfläche:

Sämtliche Stahlteile werden pulverbeschichtet.
Farben nach RAL oder NCS gemäss Kundenwunsch.

Sonderanfertigung:

Sondergrössen und spezielle Ausführungen sind unsere Spezialität.

EHB Brüstungstechnik AG Alte Strasse 11, 4665 Oftringen
Tel. 062 - 789 51 10, Fax 062 - 789 51 19
E-Mail: admin@ehbag.ch
CHE-104.295.094 MWST

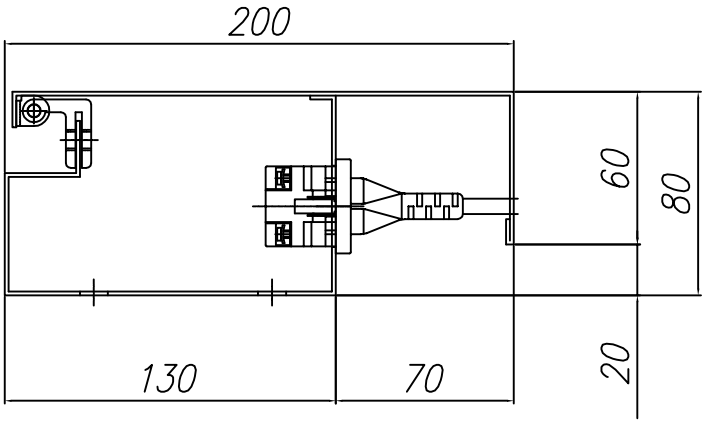

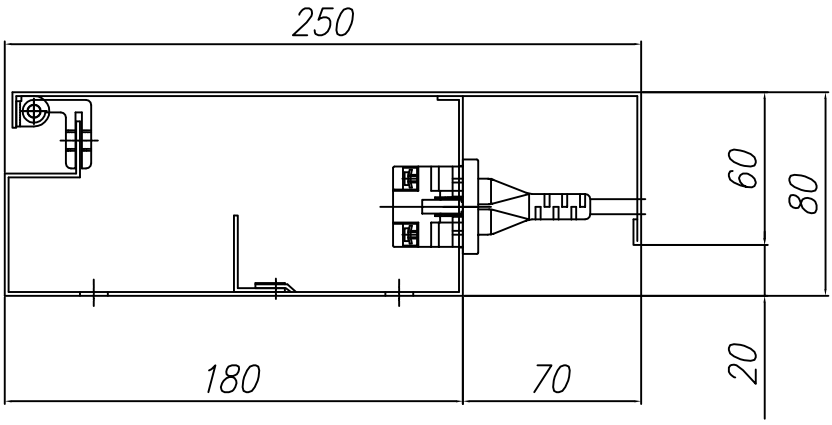

Deckelkante 90°

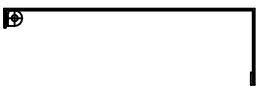

Deckel Nr. 1

Deckelkante 45°

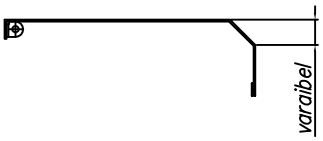

Deckel Nr. 2

Deckelkante rund

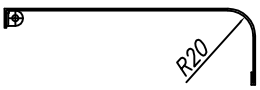

Deckel Nr. 3

EHB Brüstungstechnik AG Alte Strasse 11, 4665 Oftringen
Tel. 062 - 789 51 10, Fax 062 - 789 51 19
E-Mail: admin@ehbag.ch
CHE-104.295.094 MWST

Sockelkanal Typ SSD

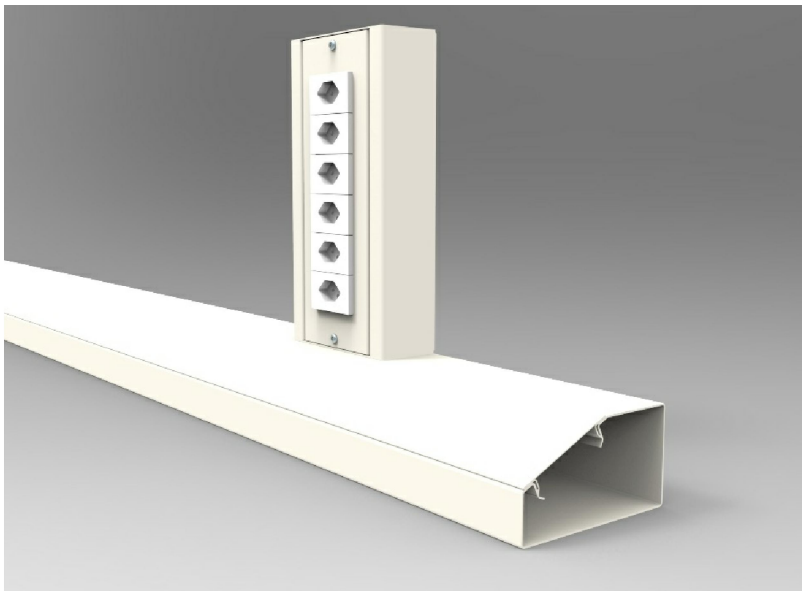

Aufbau:

Die Kanalschale sowie der Deckel sind aus Stahlblech 1.5mm geformt.
Die Steckdosen können einerseits in die FLF-Stanzung im Deckel, anderseits in eine Aufsatzbox (liegend oder stehend) eingebaut werden.
Nischen können mit Abdeckungen aus Blech oder Holt ergänzt werden.

Oberfläche:

Sämtliche Stahlteile werden pulverbeschichtet.
Farben nach RAL oder NCS gemäss Kundenwunsch.

Sonderanfertigung:

Sondergrössen und spezielle Ausführungen sind unsere Spezialität.

EHB Brüstungstechnik AG Alte Strasse 11, 4665 Oftringen
Tel. 062 - 789 51 10, Fax 062 - 789 51 19
E-Mail: admin@ehbag.ch
CHE-104.295.094 MWST

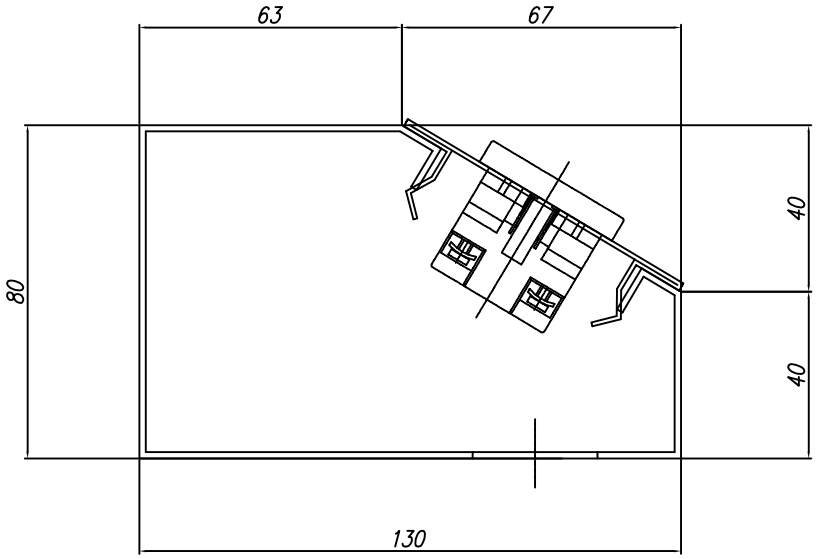

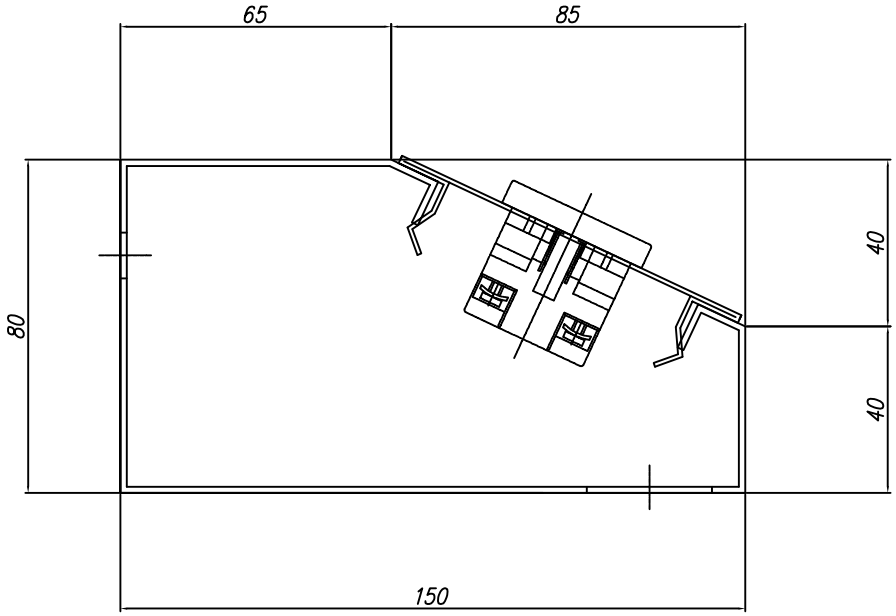

05/15 5.3.002

EHB Brüstungstechnik AG Alte Strasse 11, 4665 Oftringen
Tel. 062 - 789 51 10, Fax 062 - 789 51 19
E-Mail: admin@ehbag.ch
CHE-104.295.094 MWST

EHB AG BRÜSTUNGSTECHNIK

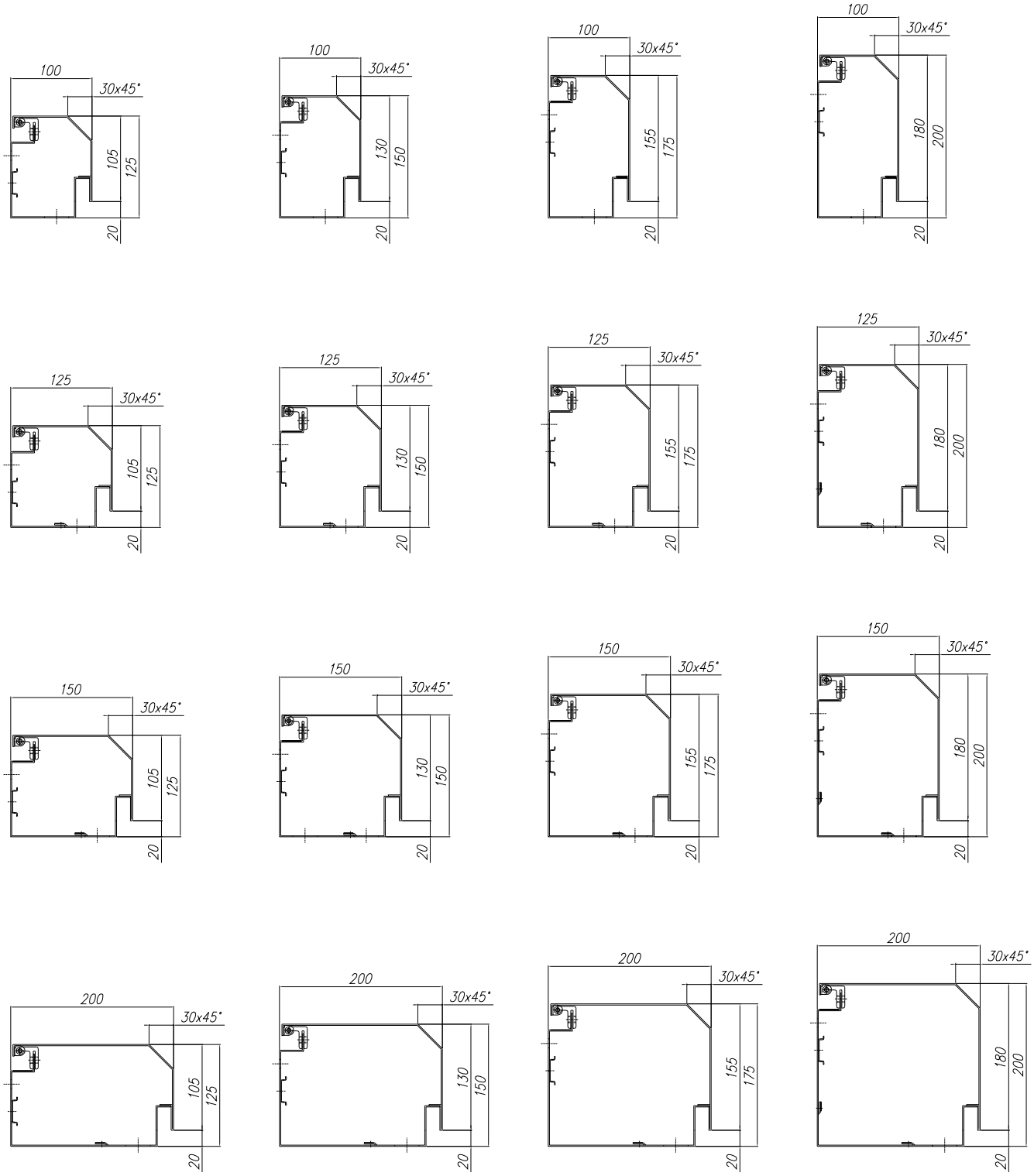

Deckelkante 90°

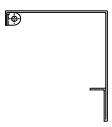

Deckel Nr. 1

Deckelkante 45°

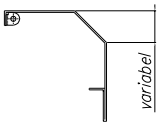

Deckel Nr. 2

Deckelkante rund

Deckel Nr. 3

05/15 5.4.002

EHB Brüstungstechnik AG Alte Strasse 11, 4665 Oftringen
Tel. 062 - 789 51 10, Fax 062 - 789 51 19
E-Mail: admin@ehbag.ch
CHE-104.295.094 MWST

Sockelkanal Typ SSO

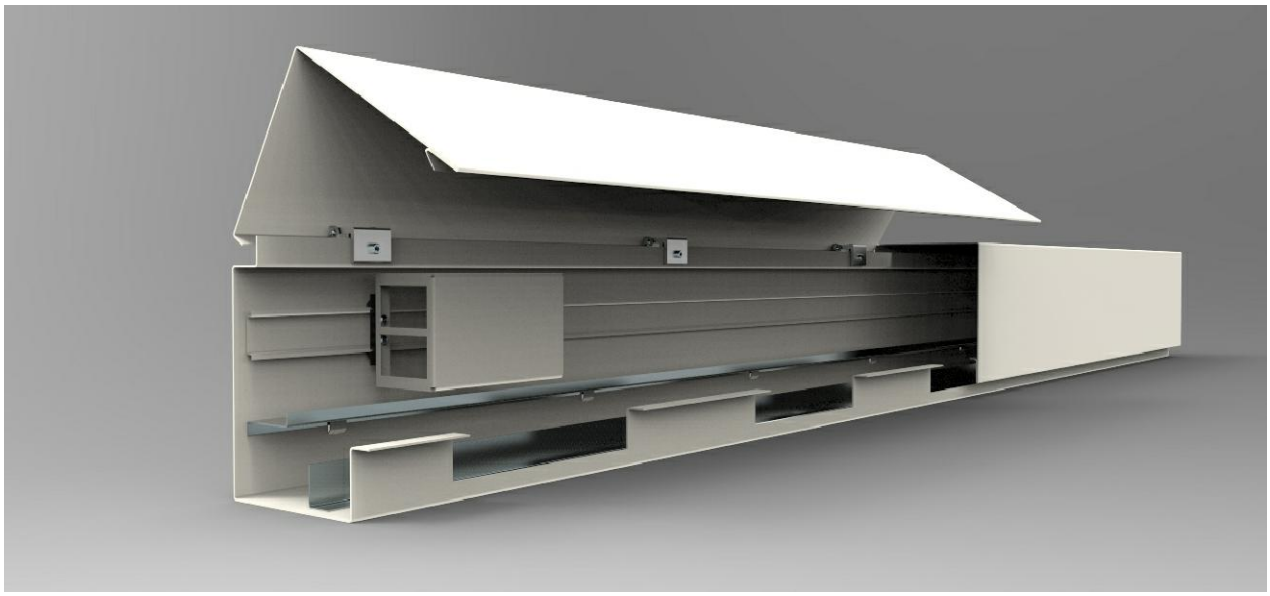

Aufbau:

Die Kanalschale sowie der Deckel sind aus Stahlblech 1.5mm geformt.
Die Kanalschale ist mit einer DIN35-Schiene ausgerüstet, auf die Steckdosen oder auch FLF-Adapterboxen direkt aufgeschnappt werden können.
Der Kabelaustritt ist auf der gesamten Länge zwischen Kanalschale und Deckel möglich.
Nischen können mit Abdeckungen aus Blech oder Holt ergänzt werden.

Oberfläche:

Sämtliche Stahlteile werden pulverbeschichtet.
Farben nach RAL oder NCS gemäss Kundenwunsch.

Sonderanfertigung:

Sondergrössen und spezielle Ausführungen sind unsere Spezialität.

EHB Brüstungstechnik AG Alte Strasse 11, 4665 Oftringen
Tel. 062 - 789 51 10, Fax 062 - 789 51 19
E-Mail: admin@ehbag.ch
CHE-104.295.094 MWST

EHB AG BRÜSTUNGSTECHNIK

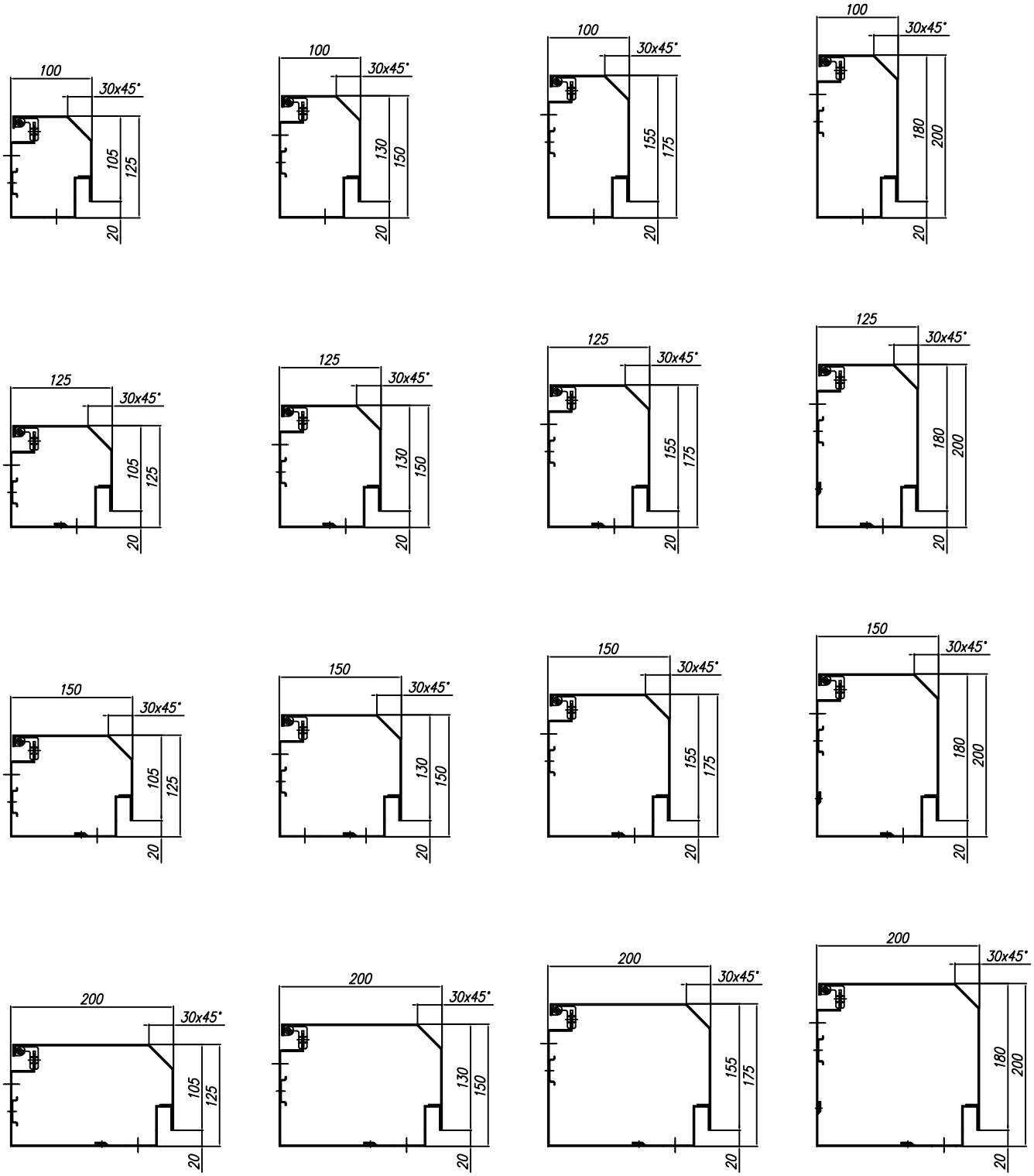

Deckelkante 90°

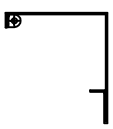

Deckel Nr. 1

Deckelkante 45°

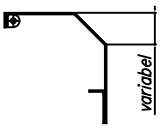

Deckel Nr. 2

Deckelkante rund

Deckel Nr. 3

EHB Brüstungstechnik AG Alte Strasse 11, 4665 Oftringen
Tel. 062 - 789 51 10, Fax 062 - 789 51 19
E-Mail: admin@ehbag.ch
CHE-104.295.094 MWST

Sockelkanal 20x60

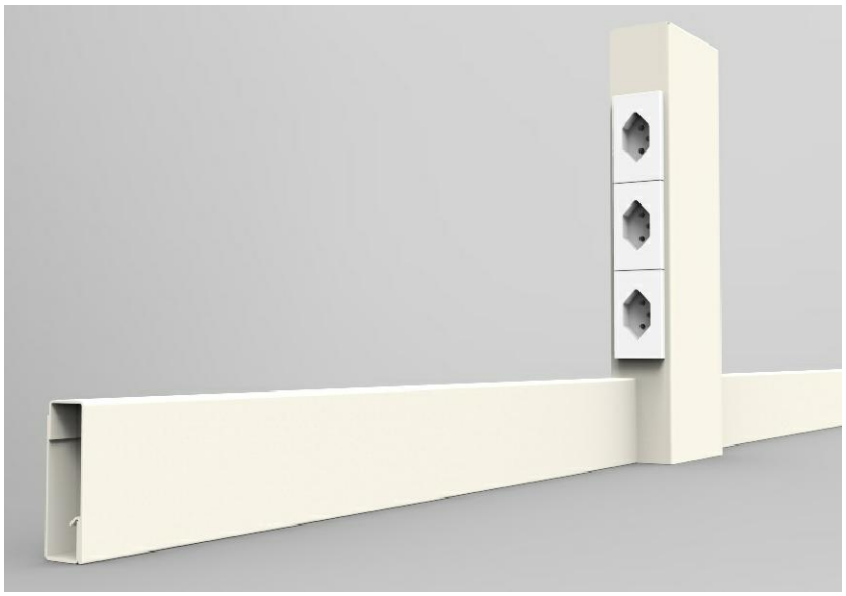

Aufbau:

Die Kanalschale ist aus Stahlblech 1.5mm, der Deckel aus Stahlblech 1.0mm geformt.
Die Deckelform ist in Typ 90° oder Typ schräg erhältlich.
Die Steckdosen können in eine Apparatebox (Form 90° oder schräg - passend zum Kanaldeckel) eingesetzt werden, welche direkt auf die Kanalschale aufgebaut wird.
Nischen können mit Abdeckungen aus Blech oder Holt ergänzt werden.

Oberfläche:

Sämtliche Stahlteile werden pulverbeschichtet.
Farben nach RAL oder NCS gemäss Kundenwunsch.

Sonderanfertigung:

Sondergrössen und spezielle Ausführungen sind unsere Spezialität.

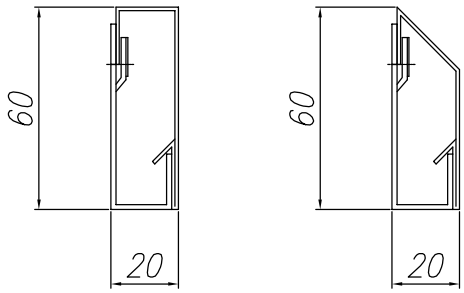

05/15 5.5.001

EHB Brüstungstechnik AG Alte Strasse 11, 4665 Oftringen
Tel. 062 - 789 51 10, Fax 062 - 789 51 19
E-Mail: admin@ehbag.ch
CHE-104.295.094 MWST

Aluminium-Sockelkanal 2402

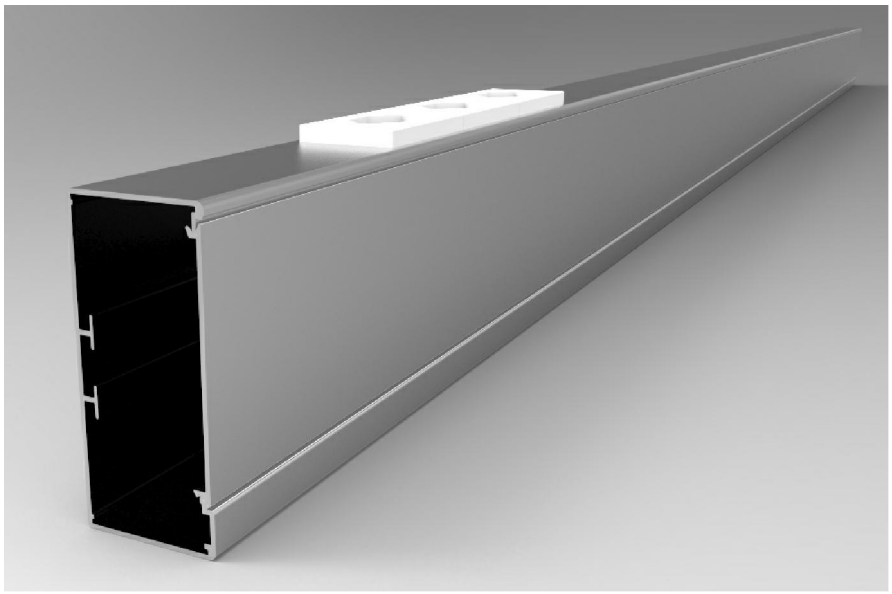

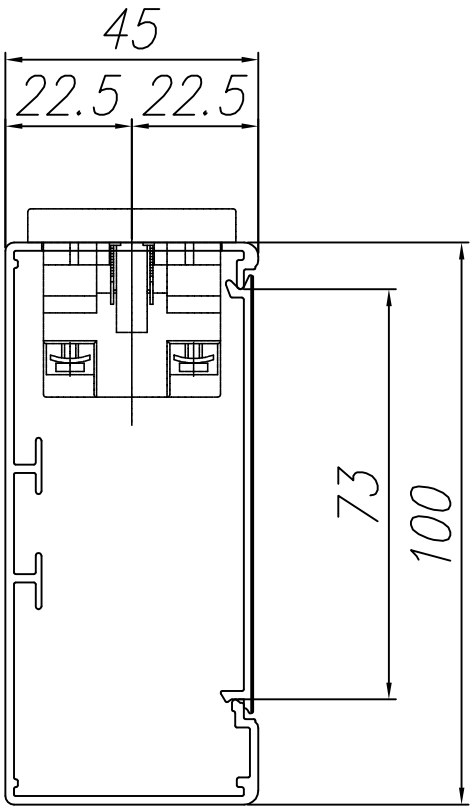

05/15 5.6.001

EHB Brüstungstechnik AG Alte Strasse 11, 4665 Oftringen
Tel. 062 - 789 51 10, Fax 062 - 789 51 19
E-Mail: admin@ehbag.ch
CHE-104.295.094 MWST

Vorschlag Sockelkanal 3.1.1

Vorschlag Sockelkanal 3.1.2

EHB Brüstungstechnik AG Alte Strasse 11, 4665 Oftringen
Tel. 062 - 789 51 10, Fax 062 - 789 51 19
E-Mail: admin@ehbag.ch
CHE-104.295.094 MWST

Vorschlag Sockelkanal 3.1.3

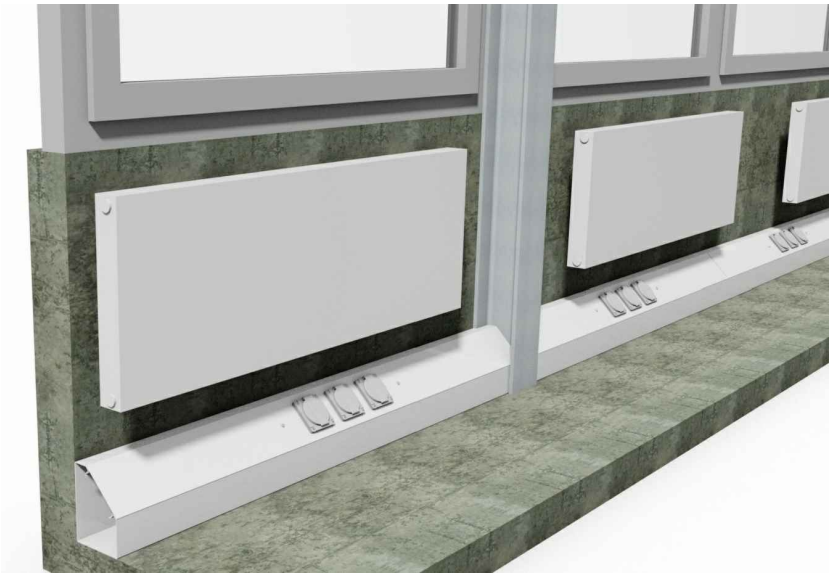

Vorschlag Sockelkanal 3.1.4

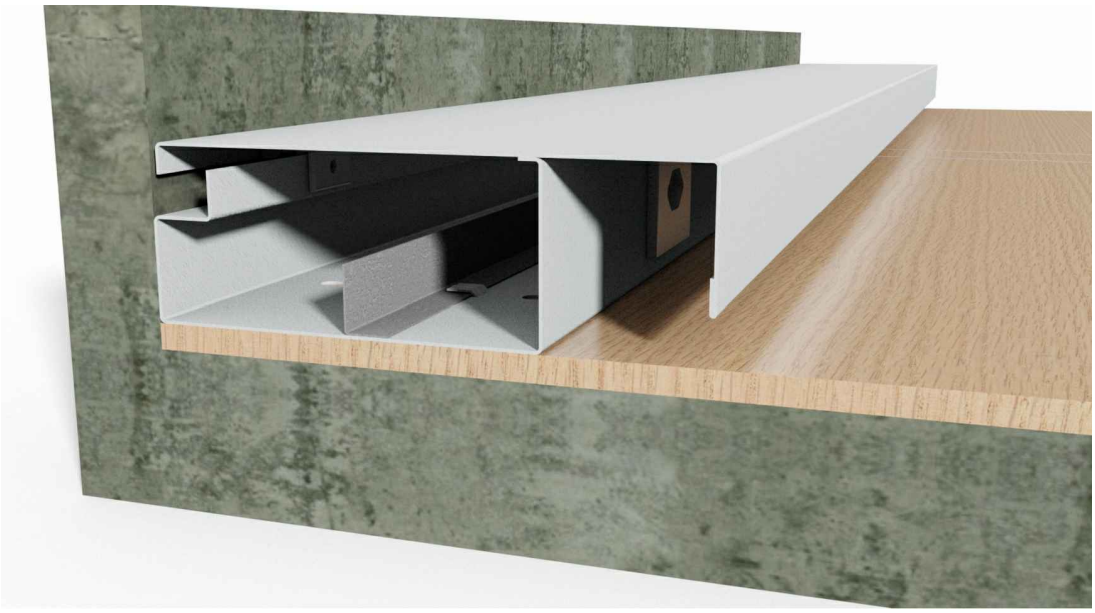

EHB Brüstungstechnik AG Alte Strasse 11, 4665 Oftringen
Tel. 062 - 789 51 10, Fax 062 - 789 51 19
E-Mail: admin@ehbag.ch
CHE-104.295.094 MWST

Vorschlag Sockelkanal 3.1.5

Vorschlag Sockelkanal 3.1.6

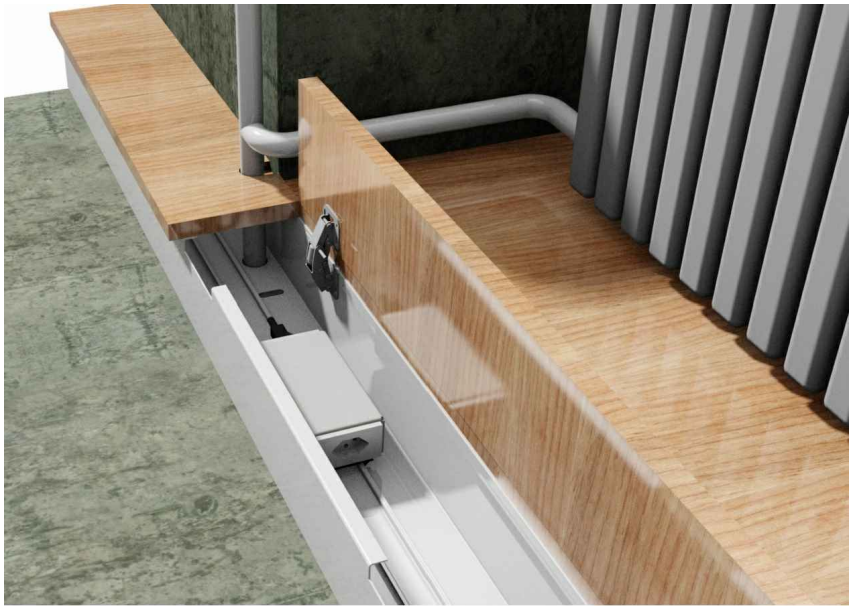

EHB Brüstungstechnik AG Alte Strasse 11, 4665 Oftringen
Tel. 062 - 789 51 10, Fax 062 - 789 51 19
E-Mail: admin@ehbag.ch
CHE-104.295.094 MWST

Vorschlag Sockelkanal 3.1.7

Vorschlag Sockelkanal 3.1.8

EHB Brüstungstechnik AG Alte Strasse 11, 4665 Oftringen
Tel. 062 - 789 51 10, Fax 062 - 789 51 19
E-Mail: admin@ehbag.ch
CHE-104.295.094 MWST

Vorschlag Sockelkanal 3.1.9

Vorschlag Sockelkanal 3.1.10